



エスエイティーティー株式会社

テスト型コンテンツ制作ツール

smart QUTE 3

クイックガイド

# smart QUTE 3 とは？

smart QUTE 3 とは、eラーニングのテスト（クイズ）教材を作れるアプリケーションです。  
作ったテスト教材は、パソコン、タブレット、スマートフォンで受講することができます。

## いろいろなテスト型の教材が作れます

問題に解答してから最後に採点したり、講義とクイズをつぎつぎに表示したり、結果を表示しない試験を作成したりできます。

問題をシャッフルして出題したり、ドラッグ&ドロップ問題が作れたり、eラーニングならではの機能がたくさんあります。

問題がたくさん並んだ紙のテストのようにすることもできます。



問題ページ  
ドラッグ&ドロップ問題



自由表示テキストと複数問題を  
組み合わせた大問小問の例



## Excelができれば、教材をつくるのも簡単

Excelで問題文や選択肢などを入力すれば教材が作れます。

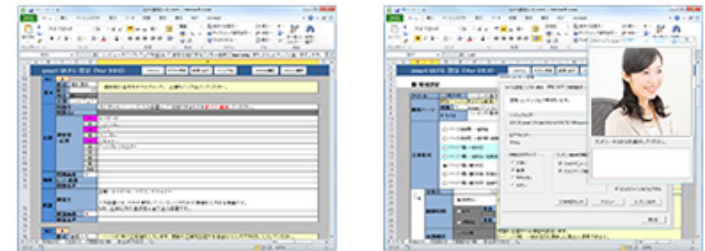

質問文や選択肢を入力する「設定用Excelシート」

# クイックメニュー

## 説明書

### ◆クイックガイド

今見ているのはガイドは、ここから表示できます。

### ◆ユーザーマニュアル

smart TLEC 3 の詳しい説明は、こちらをご覧ください。



バージョン番号、製品を紹介するホームページへのリンク等が表示されます。

## 新規作成

新しく教材を作る時のボタンです。  
初期状態の設定用Excelシートを保存します。

サンプル教材を見る

サンプル教材を見る事ができます。  
教材は異なる設定で3種類あります。

設定シートを見る

教材を作る設定用Excelシートの設定例を確認する事ができます。

※ PowerPointと設定用Excelシートはパソコンに保存してから自動で開きます。

## サンプル教材

## こんな問題が作れます

smart QUTE 3 で作ることができる問題の形式 (択一、ドラッグ&ドロップ等)を確認できるサンプル教材です。



問題ページ D&D問題



一覧ページ

全部の問題に解答して、最後のページで「判定」を行います。

## スライド+テストの教材

始めにスライドを見て勉強します。  
その後にクイズが出題されるので解答してすぐに「判定」します。  
答えを確認したら次へ進めます。



問題の設定していない講義 (自由表示) ページ

## たくさんの問題を1ページで

同じページ内に問題が6個設定されています。

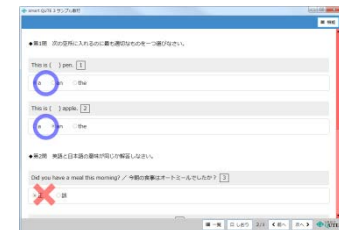

1ページに複数の問題を設定したページ

このサンプルには時間制限があります。  
5分以内に解答してください。

# 教材の作り方を見てみよう

教材はどうやって作るの？ サンプルの教材の設定シートを見てみましょう。

## 1 サンプルの設定シートを開く

「こんな問題が作れます」の「設定シートを見る」をクリックしてください。

場所を指定して保存したら、自動でExcelが開きます。

※教材で使う画像も一緒に保存されます

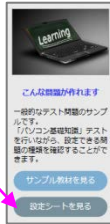

## 3 設定シートを切り替える

Excelの左下で「問題設定」シートに移動します。このシートでは、名前のとおり問題を設定します。



## 2 教材の全体を設定するシートを見る

「環境設定」シートが最初に表示されます。

smart QUIZ 9.1 設定			
■ 環境設定			
タイトル	必須	パソコンの基本知識テスト	コースタイトルを設定します。
開始ページ	必須	開始ページに表示する画像(テキスト)を設定します。空白を表示しない場合は「/」の記入が必要です。	
終了ページ	必須	終了ページに表示する画像(テキスト)を設定します。空白を表示しない場合は「/」の記入が必要です。	
全体形式	1ページ問題 - 一括判定	B	コース全体の形式を設定します。[A/ B]はリストボタンに対応です。
	1ページ問題 - 一括判定 (結果表示なし)	B	【1ページ問題、一括判定】 【問題】が自由表示を任意の順番で設定する事ができます。
	1ページ問題 - 一括判定 (結果表示なし)	A	【1ページ問題、一括判定】 【自由表示】:【問題】の順に表示されます。 出題順序(シフト)、カテゴリーごとの出題数設定が適用できます。
	1ページ問題 (選択正誤判定)	B	【1ページ問題、個別判定】 【問題】が自由表示を任意の順番で設定する事ができます。
合格点	合格点	70	合格点となる点数を設定します。
	不合格点		不合格点を設定します。
制限時間	制限時間	15分	制限時間を設定します。
	制限時間	15分	制限時間は、1ページ問題(個別判定)または1ページ問題 - 一括判定にのみ指定できます。
出題順序	出題順序	1	【問題】は、【個別判定(判定する順番)】を設定した順に指定できます。
	出題順序	1	【問題】は、合格判定に対する制限時間です。
選択肢	選択肢	1	問題文に添えられる順番を設定します。
	選択肢	1	【1ページ問題 - 一括判定】を適用した場合に適用できます。
表示順序	表示順序	1	問題文に添えられる順番を設定します。
	表示順序	1	【1ページ問題 - 一括判定】を適用した場合に適用できます。
合格基準	合格基準	合格	問題文に添えられる順番を設定します。
	合格基準	合格	合格基準を設定します。合格基準を設定する場合は「合格」に設定します。
メッセージ	メッセージ	合格	合格です。おめでとうございます。
	メッセージ	不合格	不合格です。残念でした。

このシートでは教材全体の設定を行います。

例えば、

- 全体形式「1ページ1問 一括判定」

- 合格点「70」

が設定されています。

## 4 問題を設定するシートを見る

1問目は「択一」問題が設定されています。配点、問題文、選択肢がどのように設定しているか確認してください。

NO	1			
基本	形式	択一		
	配点	15	選択肢の番号をダブルクリックし、正解をピンク色にして	
	改頁	改ページ		
出題	分類	用語		
	問題文	パソコンとは何の略称か、正しいものを選んでください。		
	問題文2			
	選択肢・正解	1	パーソナルコンデンサー	
		2	パーソナルコンピューター	
3		パーソナルコンプレッサー		
4		パーソナルコンピュータ		
	5	パーソナルコンサルタン		
	6	パーソナルコンバイン		
	7			
	8			

正解の選択肢の設定は「選択肢・正解」の番号がピンクになっています。

2問目からの問題も合わせて確認してください。

違う問題形式が設定されています。

- 黄色の部分には問題ごと設定方法が表示されます。
- 解説文、問題画像の設定も確認してください。

# 新しく教材を作る

手順を見ながら、教材を新しく作ってみましょう。

## 1 新規作成用の設定シートを用意

クイックメニューの左下「新規教材を作成する」ボタンを押して、初期状態のExcelシートを保存します。

場所を指定して保存したら、自動で設定用Excelシートが開きます。

新規教材を作成する

## 2 設定シートの有効化

Excelに表示される「コンテンツの有効化」を押してください。これで教材書き出し等の機能が使えるようになります。

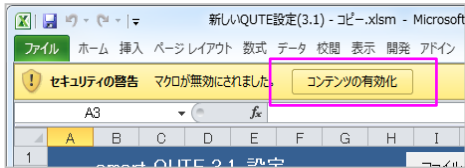

## 3 教材の編集（タイトルの変更）

開いている「環境設定」シートの6行目、タイトルを「日本の都市クイズ」に変更します。

5				
6	タイトル	<input checked="" type="checkbox"/> 表示する	新規コース	
7			開始ページに表示する画像 / テキスト	
5				
6	タイトル	<input checked="" type="checkbox"/> 表示する	日本の都市クイズ	
7			開始ページに表示する画像 / テキスト	

## 4 教材の編集（問題の追加）

「問題設定」シートに移動します。択一問題が1問設定されていますが、これに2問目を追加します。

配点「10」  
問題文「最も南の都市は？」  
選択肢1「札幌」  
選択肢2「名古屋」  
選択肢3「沖縄」

選択肢・正解の「3」をダブルクリックしてピンク色（正解）に設定してください。



## 5 教材のプレビュー、出力

設定をしたらプレビューで確認します。Excelシートの「設定・出力」ボタンを押してください。ダイアログが表示されます。

ファイル リスト・点数 設定・出力 マニュアル

ダイアログの「プレビュー」ボタンを押すと、保存しないで教材が表示されます。

「コンテンツ出力」ボタンを押すと教材が書き出されます。



作成について詳しくは「ユーザーマニュアル」をご覧ください。

# 製品版と体験版

smart QUTE 3 は、インストールした状態では体験版として使用できます。  
プロダクトキーをお持ちの場合は、設定用Excelシートで入力すると製品版に変わります。

## ★ プロダクトキーの入力

プロダクトキーをお持ちの方は、次の手順で入力してください。

Excelシートの「マニュアル」ボタンを押してください。  
ダイアログが表示されます。



「プロダクトキー入力」ボタンを押してください。入力ダイアログが表示されます。



設定ダイアログ「マニュアル」

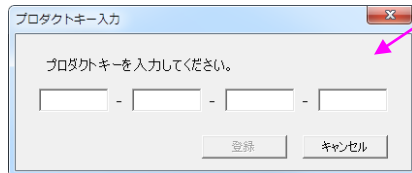

プロダクトキー入力ダイアログ

プロダクトキーを入力後に「登録」ボタンを押してください。

登録が完了すると製品版に変わります。

体験版では使用制限があります。

- 出力できる問題数：6問まで
- 出力できる自由表示：6セクションまで
- 出力したコンテンツに体験版を示す表示
- 設定用Excelシートの出力はできません

# その他

- **設定シートがどこに保存されたかわからない！？**

クイックメニューから設定用Excelシートを開く時は必ずファイルを保存して開きます。  
はじめに表示される保存場所は「マイドキュメント」です。

- **出力した教材がどこに保存されたかわからない！？**

Excel設定シートから出力した教材は、「設定・出力」ダイアログで確認できます。また、自由に保存フォルダーを変更することもできます。  
特に設定を変更しない場合、保存場所は「マイドキュメント」です。

- **更新ファイルの確認とアップデート**

インターネットに接続できる場合では、クイックメニューを起動すると更新ファイルの確認を行います。  
アップデートを行うか尋ねられた場合は「はい」ボタンを押して、ファイルを最新の状態にしてください。

- **詳しい情報はどこにあるの？**

smart QUTE 3 の機能について詳しくは**ユーザーマニュアル**に記述されています。  
ユーザーマニュアルはクイックメニュー、または設定用Excelシートのダ「マニュアル」ボタンから表示できます。

- **設定用Excelシート**

設定用Excelシートはコピーして「入力データ全消去」を行えば、クイックメニューから保存しなくても新しく教材を作成することができます。

- 仕様等は予告なく変更する場合がありますのでご了承ください。

