

## ■ 動作環境 ESS モバイル(クラウドシステム)

各ブラウザは、最新バージョンで確認しています。

<b>教員用サイト(PC)</b> PC(Windows 又は Macintosh)が必要です。	PC	Microsoft Windows 8.1 / 10 / 11	Microsoft Edge
		Macintosh OS X 10.9 以上	Google Chrome Safari
<b>学生用サイト</b> スマートフォン、タブレット、PCのいずれかが 必要です。	PC	教員用サイトと同じ	
	スマートフォン タブレット	iOS	Safari
		Android	Google Chrome

※インターネットへのアクセス環境が前提となります。

## ■ 提供コンテンツ(解説付)

	国試問題	模試問題	CBT 練習問題	一問一答	リメディアル教育
医師版	○	—	△※	△※	△
歯科医師版	○	—	○	—	△
薬剤師版	○	○	○	△	△
看護師版	○	—	—	—	△
保健師版	○	—	—	—	△
管理栄養士版	○	○	—	○	△
理学療法士版	○	—	—	—	△
作業療法士版	○	—	—	—	△
歯科衛生士版	○	—	—	—	△
歯科技工士版	○	—	—	—	△

※2023年度 発売予定

△：オプション・コンテンツ

# 医療系教育機関向け 教育支援システム ESS

Education Support System for Medical Universities



ESSが入学～授業～国試までさまざまな教育場面をサポートします！

## ■ ESS 機能概要アニメーション(2分でわかる ESS - YouTube)



<https://www.youtube.com/watch?v=YQfTB0BzgLo>

## ■ 製品紹介ページ

<https://satt.jp/product/ess/>



### ■ エスエイティーティー株式会社について



SATTは駿河台学園グループの一員として30年以上にわたり多くの法人企業・学校さまに向けてICT教育の導入支援を行っています。

お問い合わせは SATTまで

✉ [info@satt.jp](mailto:info@satt.jp)  
☎ 03-5259-3390

### ■ エスエイティーティー株式会社

〒101-0061  
東京都千代田区神田三崎町 1-3-12 水道橋ビル 8 階  
Tel. 03-5259-3390

大阪事業所  
〒550-0025  
大阪府大阪市西区南堀江 1-18-4 Osaka Metro 南堀江ビル 4 階  
Tel. 06-6567-9121



登録組織：エスエイティーティー株式会社  
水道橋本社  
営業コンサルティング事業部  
開発事業部（システム管理グループ、システム開発グループ、  
製品・サービス開発グループ、運用グループ）  
登録範囲：eラーニングサービス提供及び企業向けシステム開発・保守

記載は2022年8月現在のものです。掲載されている内容、画面等は、予告なく変更される場合があります。  
(2208ess)



エスエイティーティー株式会社

医師

歯科医師

薬剤師

看護師

保健師

管理栄養士

理学療法士

作業療法士

歯科衛生士

歯科技工士

# 教育支援システム (ESS) とは

Education Support System for Medical Universities

ESS は医療系教育機関向けの eラーニング・システムです。

その特長は、国家試験対策用の eラーニングができるだけでなく、多くの医療系教育機関が実施している卒業試験(紙ベース)の作成機能や CBT 形式の学内試験の実施機能を有している点です。

さらに、駿台のリメディアル教材も利用可能です。入学から国家試験までさまざまな教育場面をサポートする総合教育支援システムです。

## コンテンツ

### 国家試験対策に必要な基本コンテンツをご提供！

- ▶ 国試過去問題
- ▶ CBT 練習問題
- ▶ 模擬試験問題
- ▶ 一問一答
- ▶ リメディアル(物理 / 化学 / 生物 / 数学)

- ※コンテンツはすべて解説付き
- ※毎年新しい国試問題を追加
- ※法規・制度の見直しを実施



## 問題作成

### 国家試験およびCBTのすべての問題形式が作成可能！

- ▶ 登録済みの国試過去問題を検索・改変
- ▶ 複数問題を同時に開いて Cut & Paste
- ▶ 対応問題形式
  - 国家試験形式 (A, X2, X3, X4, XX, L, 計算問題、順序問題)
  - CBT 形式 (A, W, Q, L, R)
- ※禁忌肢対応

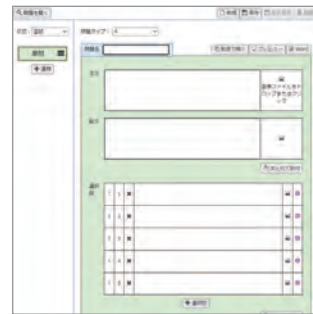

## 試験作成

### 卒業試験などの各種学内試験の作成を一元管理！

試験管理システムの流れ



▶ 簡易試験の作成は、共有フォルダを使った問題収集機能で作成可能。

入学前  
教育

コンテンツ

初年次  
教育

卒業試験  
定期試験

授業支援

国試対策  
CBT対策

## 医療系職種に対応！

- ▶ 医師 ▶ 歯科医師 ▶ 薬剤師 ▶ 看護師 ▶ 保健師
- ▶ 管理栄養士 ▶ 理学療法士 ▶ 作業療法士 ▶ 歯科衛生士 ▶ 歯科技工士

## 演習

### 4つの演習モードで目的に合った演習を簡単出題！

演習モード：  
1回・繰り返し・インターバル・テスト

- 出題条件：
- ▶ 期間
  - ▶ 制限時間
  - ▶ 選択肢シャッフル(有無)
  - ▶ 出題順(選択順・ランダム)
  - ▶ 解説表(1問ごと/終了後/有無)

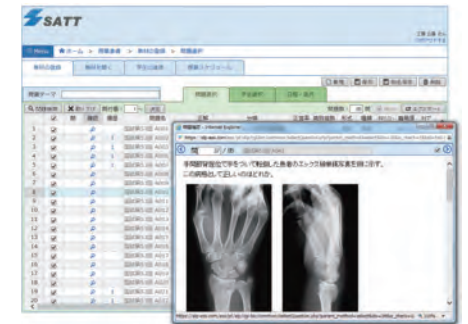

## 授業

### ペーパーレスの確認テストやクリッカーの代用も！

- ▶ 授業外での利用
  - 予習
  - 復習
- ▶ 授業内での利用
  - プレテスト
  - ポストテスト
  - 解説講義(解答分布グラフ)



## 成績分析

### 成績グラフ & データ集計機能でいつでもチェック！

- ▶ 学生
  - 自習：領域・科目別の正答率と解答率
  - 演習：受講者全体との正答率の対比
  - ※個別の受講結果の詳細も確認可
- ▶ 教員
  - 自習・演習等の学習状況と成績の確認
  - 自習・演習状況の各種データエクスポート



## 自習

### 多彩な自習モード & 誤解答問題の復習機能が好評！

- ▶ 自習：検索条件で自由に学習
  - 国試 / CBT / 基礎 (リメディアル)
  - 難易度 - 回数 (国試)
  - キーワード (全文検索)
- ▶ やってみよう：学年別のお勧め問題
- ▶ もう1回!：誤解答問題の復習モード
- ▶ 一問一答：国試をバラした O× 問題

